

PRÄAMBEL

Auf Grund des § 1 Abs. 3 und des § 10 des Baugesetzbuches (BauGB) i. V. m. § 58 des Nds. Kommunalverfassungsgesetzes (NKomVG) hat der Rat der Stadt Dinklage die Aufstellung des Bebauungsplans Nr. 100 „Pohlkamp“, bestehend aus der Planzeichnung und den nebenstehenden textlichen Festsetzungen, als Satzung beschlossen.

Dinklage, den
(Siegel) (Bürgermeister)

VERFAHRENSVERMERKE

Aufstellungsbeschluss

Der Verwaltungsausschuss der Stadt Dinklage hat in seiner Sitzung am 17.03.2014 die Aufstellung des Bebauungsplans Nr. 100 beschlossen. Der Aufstellungsbeschluss ist gemäß § 2 Abs. 1 BauGB am 03.05.2014 ortsüblich bekannt gemacht worden.

Dinklage, den (Bürgermeister)

Öffentliche Auslegung

Der Verwaltungsausschuss der Stadt Dinklage hat in seiner Sitzung am 02.06.2014 dem Entwurf des Bebauungsplans und der Begründung zugestimmt und die öffentliche Auslegung gemäß § 3 Abs. 2 BauGB beschlossen.

Ort und Dauer der öffentlichen Auslegung wurden am 08.11.2014 ortsüblich bekannt gemacht.

Der Entwurf des Bebauungsplans Nr. 100 mit der Begründung und die wesentlichen, bereits vorliegenden umweltbezogenen Stellungnahmen haben vom 17.11.2014 bis 18.12.2014 gemäß § 3 Abs. 2 BauGB öffentlich ausgelegen.

Dinklage, den (Bürgermeister)

Satzungsbeschluss

Der Rat der Stadt Dinklage hat den Bebauungsplans Nr. 100 nach Prüfung der Anregungen gemäß § 3 Abs. 2 BauGB in seiner Sitzung am 09.03.2015 als Satzung (§ 10 BauGB) sowie die Begründung beschlossen.

Dinklage, den (Bürgermeister)

Bekanntmachung

Der Satzungsbeschluss des Bebauungsplans Nr. 100 ist gemäß § 10 Abs. 3 BauGB am in der Oldenburgischen Volkszeitung ortsüblich bekannt gemacht worden.

Der Bebauungsplans Nr. 100 ist damit am rechtsverbindlich geworden.

Dinklage, den (Bürgermeister)

Verletzung von Vorschriften

Innerhalb eines Jahres nach Inkrafttreten des Bebauungsplans Nr. 100 ist die Verletzung von Vorschriften beim Zustandekommen des Bebauungsplans und der Begründung nicht geltend gemacht worden.

Dinklage, den (Bürgermeister)

Planunterlage und Planverfasser

Planunterlage

Kartengrundlage: Liegenschaftskarte
Maßstab 1: 1000
Quelle: Auszug aus den Geobasisdaten der Niedersächsischen Vermessungs- und Katasterverwaltung © 2014



Die Planunterlage entspricht dem Inhalt des Liegenschaftskatasters und weist die städtebaulich bedeutsamen baulichen Anlagen sowie Straßen, Wege und Plätze vollständig nach (Stand: März 2014).

Sie ist hinsichtlich der Darstellung der Grenzen und der baulichen Anlagen geometrisch einwandfrei. 1) Die Übertragbarkeit der neu zu bildenden Grenzen in die Örtlichkeit ist einwandfrei möglich. 2)

Vechta, den
Amtliche Vermessungsstelle (Siegel)

Unterschrift

- Nur bei Bebauungsplänen, deren Festsetzungen sich auf die geometrische Form der Grundstücke auswirken.
- Nur bei Bebauungsplänen, bei deren Durchführung neue Grenzen gebildet werden, deren Verlauf durch den Bebauungsplan festgesetzt wird.

Planverfasser

Der Entwurf des Bebauungsplans Nr. 100 wurde ausgearbeitet von:

pk plankontor städtebau gmbh Oldenburg, den 26.05.2015
Ehnenstraße 126 26121 Oldenburg
Tel.: 0441/97201-0
Fax: 0441/97201-99 (Dipl.-Ing. Hans Meyer)

Hiermit wird beglaubigt, dass die Abschrift mit der vorgelegten Urschrift des Bebauungsplans Nr. 100 „Pohlkamp“ übereinstimmt.

Dinklage, den Im Auftrag:



TEXTLICHE FESTSETZUNGEN

1. Beschränkung der Wohnungszahl in Wohngebäuden

Je Einzelhaus sind höchstens zwei Wohnungen zulässig; je Doppelhaushälfte ist höchstens eine Wohnung zulässig. (gem. § 9 (1) 6 BauGB)

2. Mindestgrundstücksgrößen

Im Allgemeinen Wohngebiet (WA) müssen die Baugrundstücke je Einzelhaus eine Mindestgröße von 500 m² einhalten; je Doppelhaus gilt eine Mindestgrundstücksgröße von 700 m² für beide Haushälften zusammen. (gem. § 9 (1) 3 BauGB)

3. Gebäudehöhe

Der untere Bezugspunkt (Nullpunkt) für die festgesetzte maximale Gebäudehöhe ist die Oberkante der öffentlichen Erschließungsstraße im Bereich der jeweiligen Grundstückszufahrt. Der obere Bezugspunkt für die festgesetzte maximale Gebäudehöhe ist der höchste Punkt des Daches. Antennen, Schornsteine etc. bleiben unberücksichtigt. (gem. § 18 BauNVO)

4. Anpflanzungen

Auf jedem privaten Baugrundstück ist je angefangener 500 m² Grundstücksfläche mindestens ein standortheimischer Laubbaum (z.B. Spitzahorn, Rotbuche, gem. Esche, Stieleiche, Winterlinde, Hainbuche, Eberesche) anzupflanzen. Die Bäume sind als Hochstamm, 3x verpflanzt mit einem Stammumfang von 14/16 cm zu pflanzen und dauerhaft zu erhalten. Bei Abgang der Gehölze sind umgehend Neuanpflanzungen entsprechend der vorgenannten Vorgaben vorzunehmen. In den Kreuzungsbereichen sind Sichtbehinderungen durch Bepflanzungen zu vermeiden.

5. Flächen für Maßnahmen zum Schutz, zur Pflege und zur Entwicklung von Boden, Natur und Landschaft der Landschaft

Die Fläche für Maßnahmen zum Schutz, zur Pflege und zur Entwicklung von Boden, Natur und Landschaft ist gleichzeitig als Fläche für die Wasserwirtschaft, den Hochwasserschutz und zur Regelung des Wasserabflusses festgesetzt.

HINWEISE

(1) Diesem Bebauungsplan liegt die Baunutzungsverordnung in der Fassung vom 23.01.1990, zuletzt geändert am 11.06.2013, zugrunde.

(2) Sollten bei den geplanten Erd- und Bauarbeiten ur- oder frühgeschichtliche Bodenfunde (das können u.a. sein: Tongefäßscherben, Holzkohleansammlungen, Schlacken sowie auffällige Bodenverfärbungen u. Steinkonzentrationen, auch geringe Spuren solcher Funde) gemacht werden, so sind diese gemäß § 14 Abs. 1 des Nds. Denkmalschutzgesetzes (NDSchG) meldepflichtig und müssen der unteren Denkmalschutzbehörde des Landkreises unverzüglich gemeldet werden. Meldepflichtig ist der Finder, der Leiter der Arbeiten oder der Unternehmer. Bodenfunde und Fundstellen sind nach § 14 Abs. 2 des NDSchG bis zum Ablauf von vier Werktagen nach der Anzeige unverändert zu lassen bzw. für ihren Schutz ist Sorge zu tragen, wenn nicht die Denkmalschutzbehörde vorher die Fortsetzung der Arbeiten gestattet. (Nieders. Denkmalschutzgesetz vom 30.05.1978, Nds. GVBl., S. 517)

(3) Sollten bei den geplanten Erd- und Bauarbeiten Hinweise auf Altablagerungen zu Tage treten, so ist unverzüglich die Untere Abfallbehörde zu benachrichtigen.

(4) Die artenschutzrechtlichen Bestimmungen und Vermeidungsgrundsätze des § 44 Bundesnaturschutzgesetz (BNatSchG) sind zu beachten. Im vorliegenden Fall sind folgende Einschränkungen bzw. Maßnahmen zu beachten: Die Entfernung von Gehölzen und sonstige Maßnahmen zur Baufeldfreimachung sind nur außerhalb der allgemeinen Brut-, Setz- und Aufzuchtzeit (1. März bis zum 30. September) vorzunehmen. Eine Ausnahme ist hiervon bei entsprechender fachgutachterlicher Begleitung möglich.

(5) Die innerhalb der Begründung bzw. in der Planzeichnung benannten einschlägigen DIN-Normen können im Bauamt der Stadt Dinklage eingesehen werden.

PLANZEICHENERKLÄRUNG

Art der baulichen Nutzung

WA Allgemeine Wohngebiete

Maß der baulichen Nutzung

- 0,3 Grundflächenzahl
- II Zahl der Vollgeschosse als Höchstmaß
- GH 9,0 Höhe baulicher Anlagen als Höchstmaß in m, Gebäudehöhe
- 2 Wo Beschränkung der Zahl der Wohnungen

Bauweise, Baulinien, Baugrenzen

- o offene Bauweise
- ED nur Einzel- und Doppelhäuser zulässig
- Baugrenze
- nicht überbaubare Fläche
- überbaubare Fläche

Verkehrsflächen

Straßenverkehrsflächen mit Straßenbegrenzungslinie auch gegenüber Verkehrsflächen besonderer Zweckbestimmung

Wasserflächen und Flächen für die Wasserwirtschaft, den Hochwasserschutz und die Regelung des Wasserabflusses

Umgrenzung von Flächen für die Wasserwirtschaft, den Hochwasserschutz und die Regelung des Wasserabflusses

Planung, Nutzungsregelungen, Maßnahmen und Flächen für Maßnahmen zum Schutz, zur Pflege und zur Entwicklung von Boden, Natur und Landschaft

Umgrenzung von Flächen oder Maßnahmen zum Schutz, zur Pflege und zur Entwicklung von Boden, Natur und Landschaft

Sonstige Planzeichen

Grenze des räumlichen Geltungsbereiches des Bebauungsplanes

Stadt Dinklage

Bebauungsplan Nr. 100

"Pohlkamp"

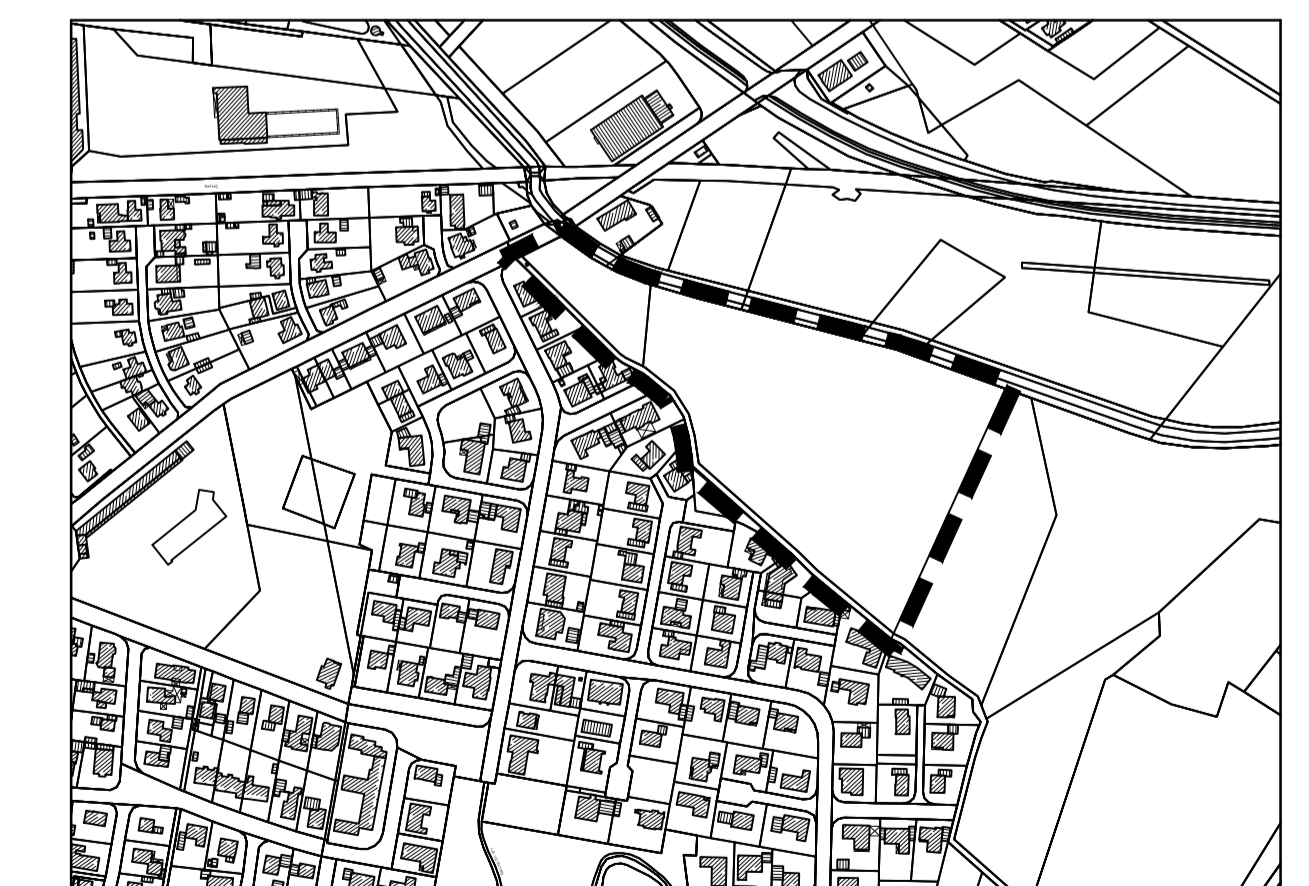

Übersichtsplan : 1 : 5000

pk plankontor städtebau gmbh

Ehnenstraße 126 26121 Oldenburg
Telefon 0441/97201-0 Telefax 0441/97201-99
E-Mail info@plankontor-staedtebau.de

Bearbeitungsstand: ABSCHRIFT